



Tabela de Preços **Minas Gerais**

Válida a partir de 15 de outubro de 2019

Preços e planos válidos até 31/12/19.

Os valores das Tabelas dos Planos PME Porte I e II são referência.
Para ter acesso aos valores exatos, consultar o proposta online.

amil

Soluções completas em saúde para todos os portes de empresas e níveis hierárquicos.

Atendimento Virtual Einstein.



amil one

Líder do segmento *premium*, a Amil One combina conveniência e exclusividade.

Diferenciais:

- Atendimento virtual pelo smartphone ou tablet;
- Retaguarda completa no Einstein.
- Reembolso super ágil;
- Cobertura de vacinas;
- Assistência Viagem Internacional;
- Rede credenciada exclusiva;
- Amil Resgate;
- Coleta domiciliar;
- Transplante além do rol;
- Embaixadas Amil One;
- Concierge (*S6500 Black*);
- Rede Black com médicos exclusivos e renomados.



amil

Produtos com a flexibilidade necessária para atender os desejos dos nossos clientes, oferecendo acesso, melhor relação custo-benefício e soluções inovadoras em gestão de saúde.

Diferenciais:

- Planos com abrangência regional ou nacional;
- Planos com ou sem reembolso e coparticipação;
- Amil Ligue Saúde;
- Acesso ao Amil Espaço Saúde;
- Programas de saúde;
- Ampla rede credenciada.



amil fácil

Foi criado com os conceitos de simplicidade e eficiência, oferecendo planos regionais com acesso a um cuidado certo a preços acessíveis.

Diferenciais:

- Preços acessíveis e excelente custo-benefício;
- Atendimento de qualidade;
- Rede própria com hospitais certificados, além do apoio de rede credenciada qualificada;
- Tudo ágil. Tudo fácil.



amil dental

Com uma ampla rede de dentistas, os planos da Amil Dental oferecem a maior facilidade na hora de contratar e de usar.

Diferenciais:

- Mais de 30 anos no mercado odontológico;
- Mais de 2,1 milhões de beneficiários;
- A marca preferida pelos dentistas*;
- Rede credenciada ampla e de qualidade, com 38 mil opções de atendimento;
- Solicitação online imediata do tratamento coberto.

*Segundo pesquisa realizada pelo Datafolha.

Nova Linha
Selecionada

amil

Uma seleção
de vantagens.



Pronto para entrar em campo?

Escale os planos da nova
Linha Selecionada
para seus clientes.



- Amil Fácil **S60**
- Amil Fácil **S80**



- Amil **S380**
- Amil **S450**
- Amil **S750**



- Amil One **S2500**
- Amil One **S6500 Black**

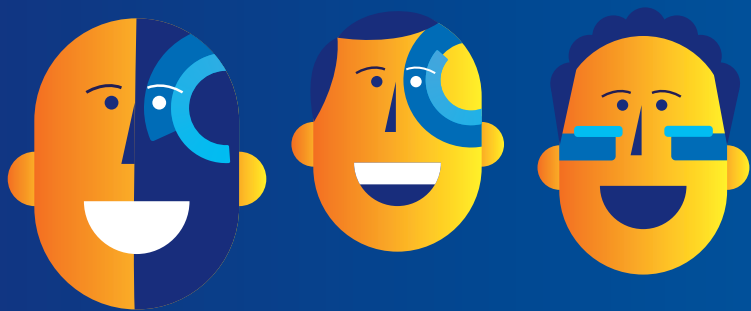

Os diferenciais da Linha Seleccionada vão deixar você na cara do gol.

Menos **burocracia** pra você partir pro ataque

- 1 Unificação de contratos para venda híbrida**
Assinatura de apenas um contrato, mesmo nas contratações de planos Amil Fácil, Amil e Amil One.
- 2 Cotação e emissão de propostas unificadas**
- 3 Simplificação dos PRCs**
Regras únicas para os PRCs das marcas Amil Fácil, Amil e Amil One, diferenciando apenas a lista de congêneres.
- 4 Padronização na regra de aceitação de dependente**
A mesma regra é válida para todos os produtos.





Mais motivos para seu cliente comemorar



Maior abrangência

Nos planos regionais Amil Fácil.

Novo produto Amil Fácil S80

Um único plano com cobertura em 5 estados, totalizando mais de 90 cidades em SP, RJ, DF, PR e PE.

Urgência e Emergência Nacional

Na contratação dos planos regionais, os beneficiários terão assistência para urgência e emergência em território nacional por **12 meses**.



Transplantes extra rol

Incluso transplante de fígado, pâncreas, pâncreas-rim, coração, pulmão e cardiopulmonar.



Produtos com cobertura ampliada

Escleroterapia:

- 12 sessões/ano para o Amil S750 e Amil One S2500;
- 24 sessões/ano para o Amil One S6500 Black.

Fonoaudiologia:

- 30 sessões/ano além do rol para os planos Amil S750 e Amil One.

RPG:

- Sem limite de sessões/ano.

Mais opções de reembolso

O mesmo produto com mais de um nível de reembolso: os planos Amil S750 e Amil One S2500 possuem duas opções de reembolso e o Amil One S6500 três opções.

Cirurgia oftalmológica refrativa a partir do Amil S750

Independente do grau de refração.



Resgate domiciliar

Em casos de urgência ou emergência, uma ambulância com a equipe técnica poderá ser enviada para atendimento do beneficiário no domicílio.

*Aditivo disponível para contratação nos planos Amil Fácil S80, Amil S380, S450 e S750 e já embutido nos planos Amil One.



Possibilidade de contratação da Assistência Viagem Internacional

Os beneficiários de todos os planos Amil Fácil e Amil poderão contratar o serviço de Assistência Viagem Internacional com as opções de cobertura: EUR 30.000,00, USD 100.000,00 e USD 300.000,00.



Além dos
benefícios
que você
já leva
de tabela



Amil Espaço Saúde

Unidades exclusivas para clientes Amil, que trabalham os conceitos de atenção primária e coordenação do cuidado. Contam com o apoio do médico de família que atende de maneira continuada, mais próxima e humanizada.



Hospitais Certificados

A Amil possui 14 hospitais próprios que oferecem o cuidado certo mesmo nos momentos de alta complexidade.



Cuidado Remoto

Amil Ligue Saúde:

Canal telefônico exclusivo para o seu cliente ser atendido* de onde estiver. Uma equipe de profissionais de saúde está disponível para tirar dúvidas e oferecer informações sobre exames, prescrições, sintomas e outras orientações.

*Não diagnóstica, não prescreve medicação e não substitui uma consulta presencial.

Agente de Saúde Virtual:

O Agente de Saúde Virtual poderá fazer contato para dar orientações sobre cuidados com a saúde e como melhorar a qualidade de vida.

Programa Mamãe e Criança:

O Programa Mamãe e Criança oferece acompanhamento telefônico durante toda a gravidez e até o filho completar 12 anos.

Mundo Digital Amil

Uma série de serviços que facilitam a vida do seu cliente, como aplicativo Amil Clientes, carteirinha virtual, ferramentas de agendamento online, solicitação de reembolso online, token Amil entre outros.

Desconto Farmácia

Cliente Amil tem descontos de até 35% na Drogaria São Paulo e Drogarias Pacheco.



Amil Resgate

Sistema de transporte inter-hospitalar que conta com unidades que são verdadeiras UTIs móveis (ambulâncias, helicópteros e jatos aparelhados com a mais avançada tecnologia médica).

*Aditivo disponível para contratação nos planos Amil S380, S450 e S750 e já embutido nos planos Amil One.



Atendimento Virtual Amil One

Cuidado médico exclusivo na hora e no lugar que o seu cliente precisa, com a excelência do atendimento prestado pelos médicos do Einstein. 24h por dia e sem a necessidade de agendamento.

Retaguarda em hospitais referência

Contamos com a retaguarda completa nos hospitais Albert Einstein e Sírio Libanês em São Paulo, e nos hospitais Samaritano Barra da Tijuca e Botafogo no Rio de Janeiro. A retaguarda cobre o beneficiário no atendimento de médicos que estão disponíveis no plantão, caso necessário a avaliação de especialistas, procedimentos cirúrgicos ou clínicos em caráter de urgência. A cobertura é 24 horas e independe da especialidade.

Benefícios exclusivos para os planos Amil One

- Retaguarda completa no Einstein;
- Reembolso em 24h úteis;
- Coleta domiciliar;
- Concierge (*S6500 Black*);
- Rede credenciada exclusiva e Médicos Black;
- Embaixada Amil One;
- E muito mais.



Além dos **benefícios** que você já leva de tabela



Confira os diferenciais da **Linha Selecionada:**

Amil Fácil S60 e S80	Amil S380	Amil S450	Amil S750	Amil One S2500	Amil One S6500 Black
----------------------	-----------	-----------	-----------	----------------	----------------------

		Amil Fácil S60 e S80	Amil S380	Amil S450	Amil S750	Amil One S2500	Amil One S6500 Black
Amil Espaço Saúde	Unidades exclusivas para clientes Amil, que contam com o apoio do médico de família.	✓	✓	✓	✓	✓	✓
Amil Ligue Saúde	Com o Amil Ligue Saúde, todas as dúvidas de saúde podem ser esclarecidas 24 horas, 7 dias da semana.	✓	✓	✓	✓	✓	✓
Desconto farmácia	Até 35% de desconto nas Drogarias São Paulo e nas Drogarias Pacheco.	✓	✓	✓	✓	✓	✓
Resgate Domiciliar* (Cobertura para as cidades de Jundiaí, Brasília, Recife, Curitiba, Rio de Janeiro, São Paulo e cidades da Baixada Santista)	Em casos de urgência ou emergência, uma ambulância com equipe técnica poderá ser enviada para atendimento do beneficiário.	Disponível para contratação a partir do plano S80	Disponível para contratação	Disponível para contratação	Disponível para contratação	✓	✓
Atendimento Virtual	Cuidado médico exclusivo na hora e lugar que o seu cliente precisa, com a excelência dos médicos do Einstein.	✗	✗	✗	✗	✓	✓
Escleroterapia*	Tratamento dos vasinhos e microvarizes (varicoses). Extra rol.	✗	✗	✗	12 sessões/ano	12 sessões/ano	24 sessões/ano
Fonoaudiologia*	Avaliações e terapias fonoaudiológicas.	Conforme Rol	Conforme Rol	Conforme Rol	+ 30 sessões/ano além do rol	+30 sessões/ano além do rol	+30 sessões/ano além do rol
Assistência Viagem Internacional* (Cobertura: USD 15.000,00 / EUR 30.000,00)	Coberturas especiais para viagens internacionais, garantindo a tranquilidade do cliente Amil.	Disponível para contratação	Disponível para contratação	Disponível para contratação	Disponível para contratação	Já incluso até USD 300.000,00	Já incluso até USD 300.000,00
Assistência Viagem Internacional* (Cobertura: USD 100.000,00)		Disponível para contratação	Disponível para contratação	Disponível para contratação	Disponível para contratação	Já incluso até USD 300.000,00	Já incluso até USD 300.000,00
Assistência Viagem Internacional* (Cobertura: USD 300.000,00)		Disponível para contratação	Disponível para contratação	Disponível para contratação	Disponível para contratação	✓	✓
Transplantes Extra Rol*	Cobertura também para os transplantes de fígado, pâncreas, coração, pulmão, pâncreas-rim e cardiopulmonar, além daqueles previstos no rol (rim, córnea e medula óssea).	Conforme rol	✓	✓	✓	✓	✓
Amil Resgate*	Sistema de transporte inter-hospitalar aparelhado com a mais avançada tecnologia médica.	✗	Disponível para contratação	Disponível para contratação	Disponível para contratação	✓	✓
Acompanhante sem limite de idade	Independente da idade do paciente, ele terá direito à acompanhante em caso de internação.	✗	✗	✗	✗	✓	✓
Cirurgia refrativa sem limite de grau*	Procedimentos cirúrgicos que visam a correção dos vícios de refração (miopia, hipermetropia e astigmatismo).	✗	✗	✗	✓	✓	✓
Urgência e Emergência Nacional*	Cobertura com urgência e emergência nacional para os produtos regionais. Válido por 12 meses.	✓	Já possui cobertura nacional	Já possui cobertura nacional	Já possui cobertura nacional	Já possui cobertura nacional	Já possui cobertura nacional
Retaguarda completa do Einstein, Sirio Libanes e Samaritanos	A Amil One oferece o serviço de retaguarda mais completo do mercado nos hospitais premium. A retaguarda garante ao cliente uma equipe à disposição caso haja necessidade da presença de outro especialista em casos de internação clínica ou cirúrgica, o que anula a preocupação dele com o valor de reembolso para esses hospitais de referência.	✗	✗	✗	Apenas nos Samaritanos	✓	✓
Coleta domiciliar*	O cliente pode realizar a coleta de material para exames em sua casa ou escritório.	✗	✗	✗	✗	✓	✓
Courier	Serviço de retirada de documentos para solicitação de reembolso. Disponível para as cidades de São Paulo, Campinas, Belo Horizonte, Recife, Curitiba, Rio de Janeiro, Distrito Federal, Natal e Fortaleza.	✗	✗	✗	✗	✓	✓
Vacinas e vacinas do viajante*	Vacinas do calendário oficial do Ministério da Saúde.	✗	✗	✗	✗	✓	✓
Check up*	Os clientes podem fazer anualmente um check up, garantindo sua tranquilidade e bem-estar. Utilização exclusiva na rede.	✗	✗	✗	✗	✗	✓
Concierge exclusivo*	Equipe de consultores dedicada ao atendimento de dúvidas e às demandas relacionadas ao plano.	✗	✗	✗	✗	✗	✓

*Verifique as condições do termo aditivo e regiões de abrangência.

Legenda: ✗ - não disponível para este plano.
✓ - cobertura embutida no plano.

Minas Gerais

Preços – Planos PME – Porte I (Contratação livre adesão)

Livre adesão: sem a obrigatoriedade de 100% da população da empresa ser incluída no plano, sejam sócios, administradores e diretores ou funcionários.

Total de 2 a 29 vidas com, no mínimo, 1 titular

25% de economia na contratação dos planos com **coparticipação**.

Nos planos com coparticipação da Amil, o cliente paga uma pequena parte do valor do procedimento que realizar e, com isso, tem uma mensalidade **25% menor**.

Ainda existe um **limite máximo** a ser pago por procedimento, oferecendo mais segurança e controle para o seu cliente.

Com coparticipação	Nacional	Plano	Faixa etária / Acomodação	00-18	19-23	24-28	29-33	34-38	39-43	44-48	49-53	54-58	59 ou +	Registro ANS	Código do plano
				Amil S380	QC	R\$ 159,27	R\$ 199,09	R\$ 248,87	R\$ 273,75	R\$ 287,44	R\$ 316,19	R\$ 395,23	R\$ 434,76	R\$ 543,45	R\$ 951,05
QP	R\$ 183,23	R\$ 229,04	R\$ 286,30		R\$ 314,93	R\$ 330,68	R\$ 363,75	R\$ 454,68	R\$ 500,15	R\$ 625,19	R\$ 1.094,09	483781199	962049		
Amil S450	QC	R\$ 228,03	R\$ 285,04	R\$ 356,30	R\$ 391,93	R\$ 411,52	R\$ 452,67	R\$ 565,84	R\$ 622,43	R\$ 778,03	R\$ 1.361,55	483809192	962091		
	QP	R\$ 262,33	R\$ 327,91	R\$ 409,89	R\$ 450,88	R\$ 473,42	R\$ 520,77	R\$ 650,96	R\$ 716,05	R\$ 895,06	R\$ 1.566,36	483803193	962097		
Amil S750	QP (R1)	R\$ 353,38	R\$ 441,73	R\$ 552,16	R\$ 607,38	R\$ 637,75	R\$ 701,52	R\$ 876,90	R\$ 964,59	R\$ 1.205,74	R\$ 2.110,05	483815197	962127		
	QP (R2)	R\$ 356,89	R\$ 446,11	R\$ 557,64	R\$ 613,41	R\$ 644,08	R\$ 708,48	R\$ 885,61	R\$ 974,17	R\$ 1.217,72	R\$ 2.131,01	483815197	962130		
Amil One S2500	QP (R1)	R\$ 520,94	R\$ 651,17	R\$ 813,97	R\$ 895,37	R\$ 940,14	R\$ 1.034,15	R\$ 1.292,70	R\$ 1.421,97	R\$ 1.777,46	R\$ 3.110,56	483819190	962147		
	QP (R2)	R\$ 564,49	R\$ 705,61	R\$ 882,02	R\$ 970,22	R\$ 1.018,74	R\$ 1.120,61	R\$ 1.400,77	R\$ 1.540,85	R\$ 1.926,06	R\$ 3.370,61	483819190	962150		
Amil One S6500 Black	QP (R1)	R\$ 774,01	R\$ 967,51	R\$ 1.209,40	R\$ 1.330,34	R\$ 1.396,85	R\$ 1.536,54	R\$ 1.920,67	R\$ 2.112,74	R\$ 2.640,93	R\$ 4.621,62	483823198	962169		
	QP (R2)	R\$ 827,10	R\$ 1.033,87	R\$ 1.292,34	R\$ 1.421,58	R\$ 1.492,66	R\$ 1.641,92	R\$ 2.052,40	R\$ 2.257,64	R\$ 2.822,06	R\$ 4.938,60	483823198	962172		
	QP (R3)	R\$ 942,67	R\$ 1.178,33	R\$ 1.472,92	R\$ 1.620,22	R\$ 1.701,23	R\$ 1.871,35	R\$ 2.339,19	R\$ 2.573,11	R\$ 3.216,39	R\$ 5.628,67	483823198	962175		

Sem coparticipação	Nacional	Plano	Faixa etária / Acomodação	00-18	19-23	24-28	29-33	34-38	39-43	44-48	49-53	54-58	59 ou +	Registro ANS	Código do plano
				Amil S380	QC	R\$ 212,36	R\$ 265,46	R\$ 331,82	R\$ 365,00	R\$ 383,25	R\$ 421,58	R\$ 526,98	R\$ 579,68	R\$ 724,61	R\$ 1.268,07
QP	R\$ 244,30	R\$ 305,38	R\$ 381,73		R\$ 419,91	R\$ 440,91	R\$ 485,00	R\$ 606,24	R\$ 666,87	R\$ 833,59	R\$ 1.458,79	483780191	962046		
Amil S450	QC	R\$ 304,04	R\$ 380,05	R\$ 475,06	R\$ 522,57	R\$ 548,70	R\$ 603,56	R\$ 754,46	R\$ 829,90	R\$ 1.037,38	R\$ 1.815,41	483808194	962088		
	QP	R\$ 349,77	R\$ 437,22	R\$ 546,52	R\$ 601,17	R\$ 631,23	R\$ 694,35	R\$ 867,94	R\$ 954,73	R\$ 1.193,42	R\$ 2.088,48	483802195	962094		
Amil S750	QP (R1)	R\$ 471,17	R\$ 588,97	R\$ 736,21	R\$ 809,84	R\$ 850,33	R\$ 935,36	R\$ 1.169,20	R\$ 1.286,12	R\$ 1.607,66	R\$ 2.813,40	483814199	962120		
	QP (R2)	R\$ 475,85	R\$ 594,82	R\$ 743,52	R\$ 817,88	R\$ 858,77	R\$ 944,65	R\$ 1.180,81	R\$ 1.298,90	R\$ 1.623,63	R\$ 2.841,34	483814199	962123		
Amil One S2500	QP (R1)	R\$ 694,59	R\$ 868,23	R\$ 1.085,29	R\$ 1.193,82	R\$ 1.253,52	R\$ 1.378,87	R\$ 1.723,60	R\$ 1.895,96	R\$ 2.369,95	R\$ 4.147,41	483818191	962140		
	QP (R2)	R\$ 752,66	R\$ 940,82	R\$ 1.176,03	R\$ 1.293,63	R\$ 1.358,32	R\$ 1.494,15	R\$ 1.867,70	R\$ 2.054,47	R\$ 2.568,08	R\$ 4.494,15	483818191	962143		
Amil One S6500 Black	QP (R1)	R\$ 1.032,01	R\$ 1.290,02	R\$ 1.612,53	R\$ 1.773,78	R\$ 1.862,47	R\$ 2.048,72	R\$ 2.560,90	R\$ 2.816,99	R\$ 3.521,24	R\$ 6.162,16	483822190	962160		
	QP (R2)	R\$ 1.102,79	R\$ 1.378,49	R\$ 1.723,12	R\$ 1.895,44	R\$ 1.990,21	R\$ 2.189,23	R\$ 2.736,54	R\$ 3.010,19	R\$ 3.762,74	R\$ 6.584,80	483822190	962163		
	QP (R3)	R\$ 1.256,89	R\$ 1.571,11	R\$ 1.963,90	R\$ 2.160,29	R\$ 2.268,30	R\$ 2.495,13	R\$ 3.118,92	R\$ 3.430,81	R\$ 4.288,52	R\$ 7.504,90	483822190	962166		

Preços e planos válidos de 15/10/19 a 31/12/19 e somente para contratação nas cidades de Minas Gerais, de acordo com o plano contratado.

Nos produtos com coparticipação, esta será paga junto à mensalidade do plano.

Os valores das Tabelas dos Planos PME Porte I e II são referência. Para ter acesso aos valores exatos, consultar o Proposta Online.

Minas Gerais

Preços – Planos PME – Porte II (Contratação livre adesão)

Livre adesão: sem a obrigatoriedade de 100% da população da empresa ser incluída no plano, sejam sócios, administradores e diretores ou funcionários.

Total de 30 a 99 vidas

25% de economia na contratação dos planos com **coparticipação**.

Nos planos com coparticipação da Amil, o cliente paga uma pequena parte do valor do procedimento que realizar e, com isso, tem uma mensalidade **25% menor**.

Ainda existe um **limite máximo** a ser pago por procedimento, oferecendo mais segurança e controle para o seu cliente.

Com coparticipação	Nacional	Plano	Faixa etária / Acomodação	00-18	19-23	24-28	29-33	34-38	39-43	44-48	49-53	54-58	59 ou +	Registro ANS	Código do plano
				Amil S380	QC	R\$ 151,31	R\$ 189,14	R\$ 236,42	R\$ 260,06	R\$ 273,07	R\$ 300,38	R\$ 375,47	R\$ 413,02	R\$ 516,28	R\$ 903,50
QP	R\$ 174,07	R\$ 217,58	R\$ 271,98		R\$ 299,18	R\$ 314,15	R\$ 345,56	R\$ 431,95	R\$ 475,14	R\$ 593,93	R\$ 1.039,39	483781199	962049		
Amil S450	QC	R\$ 216,63	R\$ 270,79	R\$ 338,48	R\$ 372,33	R\$ 390,95	R\$ 430,04	R\$ 537,55	R\$ 591,30	R\$ 739,13	R\$ 1.293,48	483809192	962091		
	QP	R\$ 249,21	R\$ 311,52	R\$ 389,40	R\$ 428,34	R\$ 449,75	R\$ 494,73	R\$ 618,41	R\$ 680,25	R\$ 850,31	R\$ 1.488,04	483803193	962097		
Amil S750	QP (R1)	R\$ 335,71	R\$ 419,64	R\$ 524,55	R\$ 577,01	R\$ 605,86	R\$ 666,44	R\$ 833,06	R\$ 916,36	R\$ 1.145,46	R\$ 2.004,55	483815197	962127		
	QP (R2)	R\$ 339,05	R\$ 423,81	R\$ 529,76	R\$ 582,74	R\$ 611,88	R\$ 673,06	R\$ 841,33	R\$ 925,46	R\$ 1.156,83	R\$ 2.024,46	483815197	962130		
Amil One S2500	QP (R1)	R\$ 494,89	R\$ 618,62	R\$ 773,27	R\$ 850,60	R\$ 893,13	R\$ 982,45	R\$ 1.228,06	R\$ 1.350,87	R\$ 1.688,59	R\$ 2.955,03	483819190	962147		
	QP (R2)	R\$ 536,27	R\$ 670,33	R\$ 837,92	R\$ 921,71	R\$ 967,80	R\$ 1.064,58	R\$ 1.330,73	R\$ 1.463,81	R\$ 1.829,76	R\$ 3.202,08	483819190	962150		
Amil One S6500 Black	QP (R1)	R\$ 735,31	R\$ 919,14	R\$ 1.148,93	R\$ 1.263,82	R\$ 1.327,01	R\$ 1.459,71	R\$ 1.824,64	R\$ 2.007,10	R\$ 2.508,88	R\$ 4.390,54	483823198	962169		
	QP (R2)	R\$ 785,74	R\$ 982,18	R\$ 1.227,72	R\$ 1.350,50	R\$ 1.418,02	R\$ 1.559,82	R\$ 1.949,78	R\$ 2.144,76	R\$ 2.680,95	R\$ 4.691,67	483823198	962172		
	QP (R3)	R\$ 895,53	R\$ 1.119,42	R\$ 1.399,28	R\$ 1.539,21	R\$ 1.616,17	R\$ 1.777,78	R\$ 2.222,23	R\$ 2.444,45	R\$ 3.055,57	R\$ 5.347,24	483823198	962175		

Sem coparticipação	Nacional	Plano	Faixa etária / Acomodação	00-18	19-23	24-28	29-33	34-38	39-43	44-48	49-53	54-58	59 ou +	Registro ANS	Código do plano
				Amil S380	QC	R\$ 201,74	R\$ 252,19	R\$ 315,23	R\$ 346,75	R\$ 364,09	R\$ 400,50	R\$ 500,63	R\$ 550,70	R\$ 688,38	R\$ 1.204,66
QP	R\$ 232,09	R\$ 290,11	R\$ 362,65		R\$ 398,91	R\$ 418,86	R\$ 460,75	R\$ 575,93	R\$ 633,52	R\$ 791,91	R\$ 1.385,85	483780191	962046		
Amil S450	QC	R\$ 288,84	R\$ 361,05	R\$ 451,31	R\$ 496,44	R\$ 521,26	R\$ 573,39	R\$ 716,73	R\$ 788,41	R\$ 985,51	R\$ 1.724,64	483808194	962088		
	QP	R\$ 332,28	R\$ 415,36	R\$ 519,19	R\$ 571,11	R\$ 599,67	R\$ 659,64	R\$ 824,54	R\$ 907,00	R\$ 1.133,75	R\$ 1.984,06	483802195	962094		
Amil S750	QP (R1)	R\$ 447,62	R\$ 559,52	R\$ 699,40	R\$ 769,35	R\$ 807,81	R\$ 888,59	R\$ 1.110,74	R\$ 1.221,82	R\$ 1.527,28	R\$ 2.672,73	483814199	962120		
	QP (R2)	R\$ 452,06	R\$ 565,08	R\$ 706,35	R\$ 776,99	R\$ 815,83	R\$ 897,41	R\$ 1.121,77	R\$ 1.233,95	R\$ 1.542,44	R\$ 2.699,27	483814199	962123		
Amil One S2500	QP (R1)	R\$ 659,86	R\$ 824,82	R\$ 1.031,03	R\$ 1.134,13	R\$ 1.190,84	R\$ 1.309,93	R\$ 1.637,42	R\$ 1.801,16	R\$ 2.251,45	R\$ 3.940,04	483818191	962140		
	QP (R2)	R\$ 715,03	R\$ 893,78	R\$ 1.117,23	R\$ 1.228,95	R\$ 1.290,40	R\$ 1.419,44	R\$ 1.774,31	R\$ 1.951,74	R\$ 2.439,68	R\$ 4.269,44	483818191	962143		
Amil One S6500 Black	QP (R1)	R\$ 980,41	R\$ 1.225,52	R\$ 1.531,90	R\$ 1.685,09	R\$ 1.769,35	R\$ 1.946,28	R\$ 2.432,85	R\$ 2.676,14	R\$ 3.345,18	R\$ 5.854,06	483822190	962160		
	QP (R2)	R\$ 1.047,65	R\$ 1.309,57	R\$ 1.636,97	R\$ 1.800,66	R\$ 1.890,70	R\$ 2.079,77	R\$ 2.599,71	R\$ 2.859,68	R\$ 3.574,60	R\$ 6.255,56	483822190	962163		
	QP (R3)	R\$ 1.194,05	R\$ 1.492,56	R\$ 1.865,70	R\$ 2.052,27	R\$ 2.154,89	R\$ 2.370,37	R\$ 2.962,97	R\$ 3.259,27	R\$ 4.074,09	R\$ 7.129,65	483822190	962166		

Preços e planos válidos de 15/10/19 a 31/12/19 e somente para contratação nas cidades de Minas Gerais, de acordo com o plano contratado.

Nos produtos com coparticipação, esta será paga junto à mensalidade do plano.

Os valores das Tabelas dos Planos PME Porte I e II são referência. Para ter acesso aos valores exatos, consultar o Proposta Online.

Preços – Planos PME – Porte I (Contratação compulsória)

Compulsório: contratação obrigatória para 100% do quadro societário e/ou dos funcionários com vínculo empregatício. **Não é válido para empresas MEI.**



Total de 2 a 29 vidas com, no mínimo, 1 titular

25% de economia na contratação dos planos com **coparticipação**.

Nos planos com coparticipação da Amil, o cliente paga uma pequena parte do valor do procedimento que realizar e, com isso, tem uma mensalidade **25% menor**.

Ainda existe um **limite máximo** a ser pago por procedimento, oferecendo mais segurança e controle para o seu cliente.

Com coparticipação	Nacional	Plano	Faixa etária / Acomodação	00-18	19-23	24-28	29-33	34-38	39-43	44-48	49-53	54-58	59 ou +	Registro ANS	Código do plano
				Amil S380	QC	R\$ 144,79	R\$ 180,99	R\$ 226,24	R\$ 248,87	R\$ 261,31	R\$ 287,44	R\$ 359,30	R\$ 395,24	R\$ 494,05	R\$ 864,59
QP	R\$ 166,57	R\$ 208,21	R\$ 260,27		R\$ 286,30	R\$ 300,62	R\$ 330,68	R\$ 413,35	R\$ 454,68	R\$ 568,36	R\$ 994,63	483781199	962049		
Amil S450	QC	R\$ 207,30	R\$ 259,12	R\$ 323,91	R\$ 356,30	R\$ 374,11	R\$ 411,52	R\$ 514,40	R\$ 565,84	R\$ 707,30	R\$ 1.237,78	483809192	962091		
	QP	R\$ 238,48	R\$ 298,10	R\$ 372,63	R\$ 409,89	R\$ 430,38	R\$ 473,42	R\$ 591,78	R\$ 650,95	R\$ 813,70	R\$ 1.423,96	483803193	962097		
Amil S750	QP (R1)	R\$ 321,25	R\$ 401,57	R\$ 501,96	R\$ 552,16	R\$ 579,77	R\$ 637,74	R\$ 797,18	R\$ 876,90	R\$ 1.096,13	R\$ 1.918,23	483815197	962127		
	QP (R2)	R\$ 324,45	R\$ 405,56	R\$ 506,95	R\$ 557,65	R\$ 585,53	R\$ 644,08	R\$ 805,10	R\$ 885,61	R\$ 1.107,02	R\$ 1.937,28	483815197	962130		
Amil One S2500	QP (R1)	R\$ 473,58	R\$ 591,98	R\$ 739,97	R\$ 813,97	R\$ 854,67	R\$ 940,14	R\$ 1.175,18	R\$ 1.292,70	R\$ 1.615,87	R\$ 2.827,78	483819190	962147		
	QP (R2)	R\$ 513,18	R\$ 641,47	R\$ 801,84	R\$ 882,02	R\$ 926,13	R\$ 1.018,74	R\$ 1.273,43	R\$ 1.400,77	R\$ 1.750,97	R\$ 3.064,19	483819190	962150		
Amil One S6500 Black	QP (R1)	R\$ 703,65	R\$ 879,56	R\$ 1.099,45	R\$ 1.209,40	R\$ 1.269,87	R\$ 1.396,85	R\$ 1.746,07	R\$ 1.920,67	R\$ 2.400,84	R\$ 4.201,48	483823198	962169		
	QP (R2)	R\$ 751,91	R\$ 939,88	R\$ 1.174,86	R\$ 1.292,34	R\$ 1.356,96	R\$ 1.492,65	R\$ 1.865,82	R\$ 2.052,40	R\$ 2.565,51	R\$ 4.489,63	483823198	962172		
	QP (R3)	R\$ 856,97	R\$ 1.071,21	R\$ 1.339,02	R\$ 1.472,92	R\$ 1.546,57	R\$ 1.701,23	R\$ 2.126,53	R\$ 2.339,19	R\$ 2.923,99	R\$ 5.116,98	483823198	962175		

Sem coparticipação	Nacional	Plano	Faixa etária / Acomodação	00-18	19-23	24-28	29-33	34-38	39-43	44-48	49-53	54-58	59 ou +	Registro ANS	Código do plano
				Amil S380	QC	R\$ 193,06	R\$ 241,33	R\$ 301,66	R\$ 331,82	R\$ 348,41	R\$ 383,26	R\$ 479,07	R\$ 526,98	R\$ 658,73	R\$ 1.152,79
QP	R\$ 222,09	R\$ 277,62	R\$ 347,03		R\$ 381,73	R\$ 400,83	R\$ 440,91	R\$ 551,13	R\$ 606,24	R\$ 757,81	R\$ 1.326,17	483780191	962046		
Amil S450	QC	R\$ 276,40	R\$ 345,50	R\$ 431,87	R\$ 475,06	R\$ 498,82	R\$ 548,69	R\$ 685,87	R\$ 754,46	R\$ 943,07	R\$ 1.650,37	483808194	962088		
	QP	R\$ 317,97	R\$ 397,47	R\$ 496,84	R\$ 546,52	R\$ 573,84	R\$ 631,23	R\$ 789,04	R\$ 867,94	R\$ 1.084,93	R\$ 1.898,62	483802195	962094		
Amil S750	QP (R1)	R\$ 428,34	R\$ 535,43	R\$ 669,28	R\$ 736,22	R\$ 773,03	R\$ 850,32	R\$ 1.062,91	R\$ 1.169,20	R\$ 1.461,51	R\$ 2.557,64	483814199	962120		
	QP (R2)	R\$ 432,59	R\$ 540,74	R\$ 675,93	R\$ 743,53	R\$ 780,70	R\$ 858,77	R\$ 1.073,47	R\$ 1.180,81	R\$ 1.476,02	R\$ 2.583,04	483814199	962123		
Amil One S2500	QP (R1)	R\$ 631,44	R\$ 789,30	R\$ 986,63	R\$ 1.085,29	R\$ 1.139,56	R\$ 1.253,52	R\$ 1.566,90	R\$ 1.723,60	R\$ 2.154,50	R\$ 3.770,37	483818191	962140		
	QP (R2)	R\$ 684,23	R\$ 855,29	R\$ 1.069,12	R\$ 1.176,03	R\$ 1.234,83	R\$ 1.358,32	R\$ 1.697,90	R\$ 1.867,70	R\$ 2.334,62	R\$ 4.085,59	483818191	962143		
Amil One S6500 Black	QP (R1)	R\$ 938,19	R\$ 1.172,74	R\$ 1.465,93	R\$ 1.612,53	R\$ 1.693,15	R\$ 1.862,47	R\$ 2.328,09	R\$ 2.560,90	R\$ 3.201,13	R\$ 5.601,97	483822190	962160		
	QP (R2)	R\$ 1.002,54	R\$ 1.253,18	R\$ 1.566,47	R\$ 1.723,12	R\$ 1.809,28	R\$ 1.990,21	R\$ 2.487,76	R\$ 2.736,54	R\$ 3.420,67	R\$ 5.986,18	483822190	962163		
	QP (R3)	R\$ 1.142,63	R\$ 1.428,28	R\$ 1.785,36	R\$ 1.963,90	R\$ 2.062,09	R\$ 2.268,30	R\$ 2.835,38	R\$ 3.118,92	R\$ 3.898,65	R\$ 6.822,64	483822190	962166		

Preços e planos válidos de 15/10/19 a 31/12/19 e somente para contratação nas cidades de Minas Gerais, de acordo com o plano contratado.

Nos produtos com coparticipação, esta será paga junto à mensalidade do plano.

Os valores das Tabelas dos Planos PME Porte I e II são referência. Para ter acesso aos valores exatos, consultar o Proposta Online.

Minas Gerais

Preços – Planos PME – Porte II (Contratação compulsória)

Compulsório: contratação obrigatória para 100% do quadro societário e/ou dos funcionários com vínculo empregatício. **Não é válido para empresas MEI.**



Total de 30 a 99 vidas

25% de economia na contratação dos planos com **coparticipação**.

Nos planos com coparticipação da Amil, o cliente paga uma pequena parte do valor do procedimento que realizar e, com isso, tem uma mensalidade **25% menor**.

Ainda existe um **limite máximo** a ser pago por procedimento, oferecendo mais segurança e controle para o seu cliente.

Com coparticipação	Nacional	Plano	Faixa etária / Acomodação	00-18	19-23	24-28	29-33	34-38	39-43	44-48	49-53	54-58	59 ou +	Registro ANS	Código do plano
				Amil S380	QC	R\$ 137,55	R\$ 171,94	R\$ 214,93	R\$ 236,42	R\$ 248,24	R\$ 273,07	R\$ 341,34	R\$ 375,48	R\$ 469,35	R\$ 821,36
QP	R\$ 158,24	R\$ 197,80	R\$ 247,26		R\$ 271,99	R\$ 285,59	R\$ 314,15	R\$ 392,68	R\$ 431,95	R\$ 539,94	R\$ 944,90	483781199	962049		
Amil S450	QC	R\$ 196,94	R\$ 246,17	R\$ 307,71	R\$ 338,48	R\$ 355,41	R\$ 390,95	R\$ 488,68	R\$ 537,55	R\$ 671,94	R\$ 1.175,89	483809192	962091		
	QP	R\$ 226,55	R\$ 283,20	R\$ 354,00	R\$ 389,40	R\$ 408,86	R\$ 449,75	R\$ 562,19	R\$ 618,41	R\$ 773,01	R\$ 1.352,77	483803193	962097		
Amil S750	QP (R1)	R\$ 305,19	R\$ 381,49	R\$ 476,86	R\$ 524,55	R\$ 550,78	R\$ 605,86	R\$ 757,32	R\$ 833,06	R\$ 1.041,32	R\$ 1.822,32	483815197	962127		
	QP (R2)	R\$ 308,22	R\$ 385,28	R\$ 481,60	R\$ 529,76	R\$ 556,25	R\$ 611,87	R\$ 764,84	R\$ 841,33	R\$ 1.051,67	R\$ 1.840,41	483815197	962130		
Amil One S2500	QP (R1)	R\$ 449,90	R\$ 562,38	R\$ 702,97	R\$ 773,27	R\$ 811,94	R\$ 893,13	R\$ 1.116,42	R\$ 1.228,06	R\$ 1.535,08	R\$ 2.686,39	483819190	962147		
	QP (R2)	R\$ 487,52	R\$ 609,39	R\$ 761,75	R\$ 837,92	R\$ 879,82	R\$ 967,80	R\$ 1.209,76	R\$ 1.330,73	R\$ 1.663,42	R\$ 2.910,98	483819190	962150		
Amil One S6500 Black	QP (R1)	R\$ 668,46	R\$ 835,58	R\$ 1.044,48	R\$ 1.148,93	R\$ 1.206,37	R\$ 1.327,01	R\$ 1.658,76	R\$ 1.824,64	R\$ 2.280,80	R\$ 3.991,40	483823198	962169		
	QP (R2)	R\$ 714,31	R\$ 892,89	R\$ 1.116,11	R\$ 1.227,73	R\$ 1.289,11	R\$ 1.418,02	R\$ 1.772,53	R\$ 1.949,78	R\$ 2.437,23	R\$ 4.265,15	483823198	962172		
	QP (R3)	R\$ 814,12	R\$ 1.017,65	R\$ 1.272,07	R\$ 1.399,28	R\$ 1.469,24	R\$ 1.616,16	R\$ 2.020,21	R\$ 2.222,23	R\$ 2.777,79	R\$ 4.861,13	483823198	962175		

Sem coparticipação	Nacional	Plano	Faixa etária / Acomodação	00-18	19-23	24-28	29-33	34-38	39-43	44-48	49-53	54-58	59 ou +	Registro ANS	Código do plano
				Amil S380	QC	R\$ 183,40	R\$ 229,26	R\$ 286,57	R\$ 315,23	R\$ 330,99	R\$ 364,09	R\$ 455,12	R\$ 500,63	R\$ 625,80	R\$ 1.095,15
QP	R\$ 210,99	R\$ 263,74	R\$ 329,68		R\$ 362,65	R\$ 380,78	R\$ 418,86	R\$ 523,57	R\$ 575,93	R\$ 719,92	R\$ 1.259,86	483780191	962046		
Amil S450	QC	R\$ 262,58	R\$ 328,22	R\$ 410,28	R\$ 451,31	R\$ 473,88	R\$ 521,26	R\$ 651,58	R\$ 716,73	R\$ 895,92	R\$ 1.567,85	483808194	962088		
	QP	R\$ 302,07	R\$ 377,60	R\$ 471,99	R\$ 519,19	R\$ 545,15	R\$ 599,67	R\$ 749,58	R\$ 824,54	R\$ 1.030,68	R\$ 1.803,69	483802195	962094		
Amil S750	QP (R1)	R\$ 406,92	R\$ 508,66	R\$ 635,82	R\$ 699,41	R\$ 734,37	R\$ 807,81	R\$ 1.009,76	R\$ 1.110,74	R\$ 1.388,43	R\$ 2.429,75	483814199	962120		
	QP (R2)	R\$ 410,96	R\$ 513,71	R\$ 642,13	R\$ 706,35	R\$ 741,67	R\$ 815,83	R\$ 1.019,79	R\$ 1.121,77	R\$ 1.402,22	R\$ 2.453,89	483814199	962123		
Amil One S2500	QP (R1)	R\$ 599,87	R\$ 749,84	R\$ 937,30	R\$ 1.031,03	R\$ 1.082,58	R\$ 1.190,84	R\$ 1.488,56	R\$ 1.637,42	R\$ 2.046,77	R\$ 3.581,85	483818191	962140		
	QP (R2)	R\$ 650,02	R\$ 812,53	R\$ 1.015,66	R\$ 1.117,23	R\$ 1.173,09	R\$ 1.290,40	R\$ 1.613,01	R\$ 1.774,31	R\$ 2.217,89	R\$ 3.881,31	483818191	962143		
Amil One S6500 Black	QP (R1)	R\$ 891,28	R\$ 1.114,11	R\$ 1.392,64	R\$ 1.531,90	R\$ 1.608,50	R\$ 1.769,35	R\$ 2.211,68	R\$ 2.432,85	R\$ 3.041,07	R\$ 5.321,87	483822190	962160		
	QP (R2)	R\$ 952,41	R\$ 1.190,52	R\$ 1.488,15	R\$ 1.636,97	R\$ 1.718,82	R\$ 1.890,70	R\$ 2.363,37	R\$ 2.599,71	R\$ 3.249,64	R\$ 5.686,87	483822190	962163		
	QP (R3)	R\$ 1.085,50	R\$ 1.356,87	R\$ 1.696,09	R\$ 1.865,70	R\$ 1.958,99	R\$ 2.154,89	R\$ 2.693,61	R\$ 2.962,97	R\$ 3.703,72	R\$ 6.481,50	483822190	962166		

Preços e planos válidos de 15/10/19 a 31/12/19 e somente para contratação nas cidades de Minas Gerais, de acordo com o plano contratado.

Nos produtos com coparticipação, esta será paga junto à mensalidade do plano.

Os valores das Tabelas dos Planos PME Porte I e II são referência. Para ter acesso aos valores exatos, consultar o Proposta Online.

Plano referência

Faixa etária	Planos Livre Adesão	Planos Compulsórios
00 – 18	R\$ 349,49	R\$ 317,72
19 – 23	R\$ 436,87	R\$ 397,15
24 – 28	R\$ 546,09	R\$ 496,44
29 – 33	R\$ 600,69	R\$ 546,08
34 – 38	R\$ 630,73	R\$ 573,39
39 – 43	R\$ 693,80	R\$ 630,73
44 – 48	R\$ 867,26	R\$ 788,42
49 – 53	R\$ 953,98	R\$ 867,25
54 – 58	R\$ 1.192,47	R\$ 1.084,06
59 ou +	R\$ 2.086,83	R\$ 1.897,12
Registro ANS	466032113	466032113
Código do plano PME	961266	961266

Tabela de coparticipação

A coparticipação é uma modalidade em que o usuário paga, além do valor mensal do plano, uma taxa a cada vez que utilizar (consultas, exames, procedimentos e outros). O valor da coparticipação é 30% do custo do serviço, mas existe um limite de desconto estabelecido para cada grupo de procedimento e plano, garantindo maior previsibilidade nos valores coparticipados. Confira os exemplos abaixo:

Consulta	Valor da consulta para a Amil*	% da Coparticipação	Valor de Coparticipação	Valor Limite de Coparticipação**	Valor Cobrado de Coparticipação
Exemplo: Amil Fácil S80	Prestador X R\$ 90,00	30%	$R\$90,00 \times 0,3$ R\$ 27,00	Consulta R\$ 25,00	Consulta R\$ 25,00
	Prestador Y R\$ 70,00	30%	$R\$70,00 \times 0,3$ R\$ 21,00	R\$ 25,00	R\$ 21,00

*Esse valor pode variar dependendo do prestador utilizado.

**Esse valor pode variar dependendo do plano contratado ou do procedimento executado.

Internação	Valor da internação para a Amil*	Valor Fixo de Coparticipação**
Exemplo: Amil Fácil S80	Prestador Z R\$ 7.000,00	Internação R\$ 180,00

*Esse valor pode variar dependendo do prestador utilizado.

**Valor cobrado por evento, independentemente da duração da internação

Grupo de benefícios		Consultas eletivas e clínicas	Consultas hospitalares - PS	Exames básicos	Exames especiais	Procedimentos básicos	Procedimentos especiais	Fisioterapia	Fonoaudiologia	Nutrição	Psicoterapia	Díálise ou hemodíálise	Quimioterapia	Radioterapia	Internação
Amil Fácil S60	% copart.	30%	30%	30%	30%	30%	30%	30%	30%	30%	30%	Isto	Isto	Isto	-
	Limite por item	R\$ 25,00	R\$ 50,00	R\$ 20,00	R\$ 100,00	R\$ 35,00	R\$ 140,00	R\$ 15,00	R\$ 15,00	R\$ 15,00	R\$ 15,00	Isto	Isto	Isto	R\$ 180,00
Amil Fácil S80	% copart.	30%	30%	30%	30%	30%	30%	30%	30%	30%	30%	Isto	Isto	Isto	-
	Limite por item	R\$ 25,00	R\$ 50,00	R\$ 20,00	R\$ 100,00	R\$ 35,00	R\$ 140,00	R\$ 15,00	R\$ 15,00	R\$ 15,00	R\$ 15,00	Isto	Isto	Isto	R\$ 180,00
Amil S380	% copart.	30%	30%	30%	30%	30%	30%	30%	30%	30%	30%	Isto	Isto	Isto	-
	Limite por item	R\$ 30,00	R\$ 60,00	R\$ 25,00	R\$ 110,00	R\$ 40,00	R\$ 150,00	R\$ 20,00	R\$ 20,00	R\$ 20,00	R\$ 20,00	Isto	Isto	Isto	R\$ 200,00
Amil S450	% copart.	30%	30%	30%	30%	30%	30%	30%	30%	30%	30%	Isto	Isto	Isto	-
	Limite por item	R\$ 30,00	R\$ 60,00	R\$ 25,00	R\$ 110,00	R\$ 40,00	R\$ 150,00	R\$ 20,00	R\$ 20,00	R\$ 20,00	R\$ 20,00	Isto	Isto	Isto	R\$ 220,00
Amil S750 (R1)	% copart.	30%	30%	30%	30%	30%	30%	30%	30%	30%	30%	Isto	Isto	Isto	-
	Limite por item	R\$ 35,00	R\$ 70,00	R\$ 35,00	R\$ 130,00	R\$ 50,00	R\$ 160,00	R\$ 35,00	R\$ 35,00	R\$ 35,00	R\$ 35,00	Isto	Isto	Isto	R\$ 370,00
Amil S750 (R2)	% copart.	30%	30%	30%	30%	30%	30%	30%	30%	30%	30%	Isto	Isto	Isto	-
	Limite por item	R\$ 35,00	R\$ 70,00	R\$ 35,00	R\$ 130,00	R\$ 50,00	R\$ 160,00	R\$ 35,00	R\$ 35,00	R\$ 35,00	R\$ 35,00	Isto	Isto	Isto	R\$ 370,00
Amil One S2500 (R1)	% copart.	30%	30%	30%	30%	30%	30%	30%	30%	30%	30%	Isto	Isto	Isto	-
	Limite por item	R\$ 70,00	R\$ 140,00	R\$ 45,00	R\$ 150,00	R\$ 80,00	R\$ 200,00	R\$ 45,00	R\$ 45,00	R\$ 45,00	R\$ 45,00	Isto	Isto	Isto	R\$ 450,00
Amil One S2500 (R2)	% copart.	30%	30%	30%	30%	30%	30%	30%	30%	30%	30%	Isto	Isto	Isto	-
	Limite por item	R\$ 70,00	R\$ 140,00	R\$ 45,00	R\$ 150,00	R\$ 80,00	R\$ 200,00	R\$ 45,00	R\$ 45,00	R\$ 45,00	R\$ 45,00	Isto	Isto	Isto	R\$ 450,00
Amil One S6500 Black (R1)	% copart.	30%	30%	30%	30%	30%	30%	30%	30%	30%	30%	Isto	Isto	Isto	-
	Limite por item	R\$ 70,00	R\$ 140,00	R\$ 45,00	R\$ 150,00	R\$ 80,00	R\$ 200,00	R\$ 45,00	R\$ 45,00	R\$ 45,00	R\$ 45,00	Isto	Isto	Isto	R\$ 450,00
Amil One S6500 Black (R2)	% copart.	30%	30%	30%	30%	30%	30%	30%	30%	30%	30%	Isto	Isto	Isto	-
	Limite por item	R\$ 100,00	R\$ 200,00	R\$ 50,00	R\$ 160,00	R\$ 100,00	R\$ 220,00	R\$ 50,00	R\$ 50,00	R\$ 50,00	R\$ 50,00	Isto	Isto	Isto	R\$ 500,00
Amil One S8500 Black (R2)	% copart.	30%	30%	30%	30%	30%	30%	30%	30%	30%	30%	Isto	Isto	Isto	-
	Limite por item	R\$ 100,00	R\$ 200,00	R\$ 50,00	R\$ 160,00	R\$ 100,00	R\$ 220,00	R\$ 50,00	R\$ 50,00	R\$ 50,00	R\$ 50,00	Isto	Isto	Isto	R\$ 500,00

Exemplos de coparticipação por procedimento

Procedimento	Grupo de benefícios	Valor aproximado	
		Planos Amil e Amil Fácil	Planos Amil One
Avaliação nutricional	Nutrição	R\$ 10,72	R\$ 16,12
Cauterização química	Procedimentos especiais	R\$ 11,99	R\$ 19,18
Colesterol (HDL)	Exames básicos	R\$ 1,81	R\$ 2,69
Colesterol total	Exames básicos	R\$ 1,01	R\$ 1,55
RPG – Reeducação Postural Global	Fisioterapia	R\$ 11,02	R\$ 33,07
Eletrocardiograma	Exames básicos	R\$ 5,19	R\$ 14,86
Endoscopia digestiva alta	Exames especiais	R\$ 54,45	R\$ 116,98
Endoscopia digestiva alta com biópsia e teste de urease	Procedimentos especiais	R\$ 49,97	R\$ 133,09
Hemograma completo	Exames básicos	R\$ 2,38	R\$ 8,98
Imobilização de membro superior	Procedimentos básicos	R\$ 3,26	R\$ 4,97
Ressonância magnética do crânio	Exames especiais	R\$ 150,00	R\$ 150,00
Raio X do tórax (uma incidência)	Exames básicos	R\$ 5,23	R\$ 18,86
Sessão de fonoaudiologia	Fonoaudiologia	R\$ 18,05	R\$ 27,20
Sessão de psicologia	Psicoterapia	R\$ 18,75	R\$ 30,96
Tomografia do crânio	Exames especiais	R\$ 80,69	R\$ 146,87
Ultrassonografia obstétrica	Exames especiais	R\$ 15,11	R\$ 43,33
Ultrassonografia pélvica	Exames especiais	R\$ 12,73	R\$ 56,36
Glicose	Exames básicos	R\$ 1,07	R\$ 4,24
Rotina de urina (EAS)	Exames básicos	R\$ 1,27	R\$ 5,77
TSH – Hormônio tireoestimulante	Exames básicos	R\$ 6,19	R\$ 15,10
Ultrassonografia transvaginal	Exames especiais	R\$ 19,23	R\$ 57,48
Mamografia convencional bilateral	Exames básicos	R\$ 24,97	R\$ 59,14

Os valores de COPARTICIPAÇÃO, demonstrados no quadro acima, foram calculados com base nos valores médios dos procedimentos e podem variar de acordo com o prestador escolhido pelo BENEFICIÁRIO.

A lista dos procedimentos com a classificação e seus respectivos grupos de benefícios está disponível no site Amil.

Exemplos de reembolso

Descrição do procedimento	Consulta	Hemograma completo	Eletrocardiograma	Ressonância magnética de crânio	Endoscopia digestiva	Tomografia de crânio	Ultrassonografia obstétrica	Parto cesárea	Parto normal
Amil S380	R\$ 80,00	R\$ 12,80	R\$ 22,40	R\$ 576,00	R\$ 95,04	R\$ 238,40	R\$ 44,80	R\$ 756,00	R\$ 945,00
Amil S450	R\$ 80,00	R\$ 12,80	R\$ 22,40	R\$ 576,00	R\$ 95,04	R\$ 238,40	R\$ 44,80	R\$ 756,00	R\$ 945,00
Amil S750 (R1)	R\$ 160,00	R\$ 19,20	R\$ 33,60	R\$ 864,00	R\$ 142,56	R\$ 357,60	R\$ 67,20	R\$ 1.512,00	R\$ 1.890,00
Amil S750 (R2)	R\$ 200,00	R\$ 25,60	R\$ 44,80	R\$ 1.152,00	R\$ 190,08	R\$ 476,80	R\$ 89,60	R\$ 1.890,00	R\$ 2.362,50
Amil One S2500 (R1)	R\$ 360,00	R\$ 38,40	R\$ 67,20	R\$ 1.728,00	R\$ 285,12	R\$ 715,20	R\$ 134,40	R\$ 3.024,00	R\$ 3.780,00
Amil One S2500 (R2)	R\$ 440,00	R\$ 51,20	R\$ 89,60	R\$ 2.304,00	R\$ 380,16	R\$ 953,60	R\$ 179,20	R\$ 5.292,00	R\$ 6.615,00
Amil One S6500 Black (R1)	R\$ 440,00	R\$ 51,20	R\$ 89,60	R\$ 2.304,00	R\$ 380,16	R\$ 953,60	R\$ 179,20	R\$ 5.292,00	R\$ 6.615,00
Amil One S6500 Black (R2)	R\$ 600,00	R\$ 76,80	R\$ 134,40	R\$ 3.456,00	R\$ 570,24	R\$ 1.430,40	R\$ 268,80	R\$ 6.804,00	R\$ 8.505,00
Amil One S6500 Black (R3)	R\$ 720,00	R\$ 102,40	R\$ 179,20	R\$ 4.608,00	R\$ 760,32	R\$ 1.907,20	R\$ 358,40	R\$ 10.584,00	R\$ 13.230,00

R1, R2 e R3: níveis de reembolso disponíveis para contratação.

Aditivos

Planos Amil				
Amil Resgate ¹	Resgate Domiciliar	Assistência Viagem Internacional		
		Cobertura US\$ 30.000,00	Cobertura US\$ 100.000,00	Cobertura US\$ 300.000,00
R\$ 24,90*	R\$ 6,00**	R\$ 5,00**	R\$ 9,00**	R\$ 20,00**

1. Aditivo que proporciona o mais moderno e completo sistema de transporte inter-hospitalar do país. Amil Resgate somente para produtos nacionais. Os preços acima só serão válidos se estiverem acompanhados dos respectivos PRCs vigentes na época da contratação.

*Valor mensal por grupo familiar (titular + dependentes).

**Valor por mês por beneficiário.



Amil Resgate

Conhecimento, habilidade e alta tecnologia em momentos decisivos.

Um completo sistema de transporte inter-hospitalar que conta com unidades que são verdadeiras UTIs móveis (ambulâncias, helicópteros e jatos aparelhados com a mais avançada tecnologia médica).



Resgate Domiciliar

Atendimento de urgência e emergência aonde o seu cliente precisar.

Abrange a realização do atendimento de urgência/emergência domiciliar*, no local da ocorrência (exceto vias públicas), por meio de equipes médicas que seguem rigorosamente protocolos clínicos, e de ambulâncias totalmente equipadas. Conta com suporte médico por telefone de plantão que esclarecem todas as dúvidas sobre pequenos incidentes do cotidiano, medicamentos e dosagens, receituários médicos, interpretação de laudos médicos, entre outros.

*Orientação em Saúde 24 Horas: todo território nacional.

Regiões de abrangência para atuação do atendimento do Resgate Domiciliar: São Paulo/SP, Baixada Santista/SP, Brasília/DF; Jundiaí/SP; Curitiba/PR; Recife/PE; Rio de Janeiro/RJ;



Assistência Viagem Internacional

Cobertura especial para viagens internacionais.

- Assistência médica e odontológica em caso de urgência e emergência;
- Adiantamento para assistência jurídica;
- Remoção inter-hospitalar;
- Auxílio financeiro em caso de extravio de bagagem;
- Informações em caso de perda ou roubo de documentos;
- Repatriamento médico em caso de acidente ou doença;
- Transporte por ocorrência de sinistro na residência;
- Acompanhamento de menores em embarques;
- Transmissão de mensagens.

Mostre que você
não se cuida só
da boca pra fora.

Aproveite! Se contratado junto com
o plano médico, o plano odontológico
conta com um **desconto especial.**



Amil Dental **200**

Porte I (2 a 29 vidas)

~~R\$ 27,00~~
R\$ 22,00 mensais por beneficiário.

Porte II (30 a 99 vidas)

~~R\$ 23,00~~
R\$ 18,70 mensais por beneficiário.

Mais de
18%
de desconto

Cobertura¹:

- Documentação ortodôntica;
- Restaurações;
- Urgência/emergência;
- Consultas;
- Limpeza, prevenção e aplicação de flúor;
- Tratamento de gengiva;
- Cirurgias e extrações;
- Tratamento de canal;
- Atendimento nacional;
- Rede credenciada com mais de 38 mil opções de atendimento.



Rede credenciada ampla com opções de atendimento em todo o país, oferecendo mais conforto e conveniência para você e sua família.



Dentistas especialistas e altamente qualificados.



Pelo quarto ano consecutivo, a **Amil Dental** é a preferida dos dentistas.²

Consulte a linha completa de planos odontológicos da **Amil Dental**
no site amildentalvenda.com.br.

1. Coberturas garantidas de acordo com os termos do contrato.

2. Pesquisa realizada com o instituto Datafolha.

Promoção válida para as contratações do plano odontológico junto ao plano médico realizadas no site Proposta Online corretor.amil.com.br.

Amil – Linha Amil Dental | CRO SP 4.722 | Resp. Téc.: Maria A. F. A. Araújo – CRO SP 35.448 | CRO RJ 960 | Resp. Téc.: Patrícia I. C. de Almeida – CRO RJ: 20.121

The logo for 'amil' is centered in white lowercase letters. It is surrounded by a large, stylized circular graphic composed of several overlapping, semi-transparent blue rings of varying shades, creating a sense of depth and motion.

amil

amil.com.br